

LEGENDA ACABAMENTOS

|   |
|---|
| PISO:   |
| G - GRANITINA   |
| CD - CONCRETO DESEMPENADO   |
| FORRO   |
| L - LAJE  |
| S - FORRO DE GESSO TABICADO, PINTURA LÁTEX PVA COR BRANCO NEVE  |
| PAREDE  |
| CT - REVESTIMENTO : PORCELANATO RETIFICADO ACETINADO 30X60CM LISO, COR BRANCO OU OFF WHITE, ALTURA - ATE A TETO |
| RP - REBOCO E PINTURA CONFORME ESPECIFICAÇÃO  |
| BANCADA   |
| B1 - BANCADA EM GRANITO BRANCO SIENA, COM RODAMÃO, H=10CM E MOLDURA - H=10CM.                                   |

- A PLACAS COM O NOME DOS AMBIENTES - 7 UNIDADES
- B PLACAS EM BRAILE COM O NOME DOS AMBIENTES - 7 UNIDADES

QUADRO DE ABERTURAS

| PORTAS  | DIMENSÕES (cm) | MATERIAL | REFERÊNCIA                               |
|---------|----------------|----------|--|
| P2      | 80 X 210       | METÁLICA | TIPO PF-1<br>CADERNO DE DETALHES AGETOP  |
| P3      | 90 X 210       | METÁLICA | TIPO PF-1<br>CADERNO DE DETALHES AGETOP  |
| P4      | 80 X 180       | METÁLICA | TIPO PF-10<br>CADERNO DE DETALHES AGETOP |
| JANELAS | DIMENSÕES (cm) | MATERIAL | REFERÊNCIA                               |
| J1      | 200 X 120      | METÁLICA | VER PROJETO                              |
| J2      | 360 X 60       | METÁLICA | TIPO J3<br>CADERNO DE DETALHES AGETOP    |
| J3      | 200 X 60       | METÁLICA | TIPO J8<br>CADERNO DE DETALHES AGETOP    |
| J4      | 90 X 60        | METÁLICA | TIPO J3<br>CADERNO DE DETALHES AGETOP    |

Projeto Arquitetônico: BLOCO PADRÃO SEDUC 03 SALAS DE AULA COM SANITÁRIOS 2022 MOD-01 - Elaborado na data de 21/10/2022 para implantação nas unidades escolares do estado de Goiás, conforme necessidades gerais avaliadas.

\*Para implantação e endereço da obra ver projeto específico e profissional responsável pela implantação.

OBS.: Cabe a cada profissional responsável pelo projeto de implantação avaliar a viabilidade e conferir as condições locais para implantação, assim como normas locais vigentes e possíveis atualizações das mesmas que possa vir a ocorrer após a elaboração deste projeto.

\*\*Qualquer alteração que venha a ocorrer posteriormente no projeto, não sendo de autoria da arquiteta, será de responsabilidade do autor da modificação assim como a responsabilidade do projeto.

\*\*As adequações referentes a acessibilidade (piso tátil e sinalização), fica de responsabilidade do profissional que elaborar o projeto de implantação.

OBSERVAÇÕES:

- Onde não tiver especificação de acabamento, seguir projeto específico.
- Favor conferir medidas no local.
- Qualquer dúvida consultar o autor do projeto ou a Gerência de Projetos e Infraestrutura.

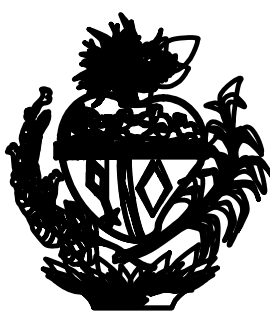

ESTADO DE GOIÁS  
SECRETARIA DE ESTADO DA EDUCAÇÃO  
SUPERINTENDÊNCIA DE INFRAESTRUTURA  
GERÊNCIA DE PROJETOS E INFRAESTRUTURA

GERÊNCIA DE PROJETOS E INFRAESTRUTURA  
APROVADO   
TERCEIRO RESPONSÁVEL PELA APROVAÇÃO

CONSTRUÇÃO DE ESCOLA

BLOCO PADRÃO  
3 SALAS DE AULA C/ SANITÁRIOS - MOD 01

ENDEREÇO  
A SER CONSTRUÍDO EM DIVERSOS LOCAIS DO ESTADO ONDE FOR SOLICITADO

| ÁREA DO TERREIRO | ÁREA PERMEÁVEL | ÁREA EXISTENTE | ÁREA A DEMOLIR | ÁREA A CONSTRUIR      | ÁREA TOTAL CONSTRUÇÃO |
|------------------|----------------|----------------|----------------|-----------------------|-----------------------|
|                  |                |                |                | 254,52 m <sup>2</sup> | 254,52 m <sup>2</sup> |

  
AUTOR: ARQ. MARILIA OLIVEIRA - CAU 1113886-3

RT DA OBRA  
  
PROJETO: JESSICA ALVES BUENO SOUSA

PROPRIETÁRIO: SECRETARIA DE ESTADO DA EDUCAÇÃO - CNPJ 2.071.409.705-0001-20  
PREPOSTO: JESSICA ALVES BUENO SOUSA - CPF: 033.175.021-62

ARQUITETURA

PLANTA BAIXA - Esc.: 1:50  
CORTES E FACHADA - Esc.: 1:50  
LEGENDAS E QUADRO DE ABERTURAS

ASSUNTO:

DATA: OUTUBRO/2022

INDICADA

REVISÃO 000

Nº PROJETO:

12454480

REV. DATA DESCRIÇÃO VISTO

1/2

FOLHA

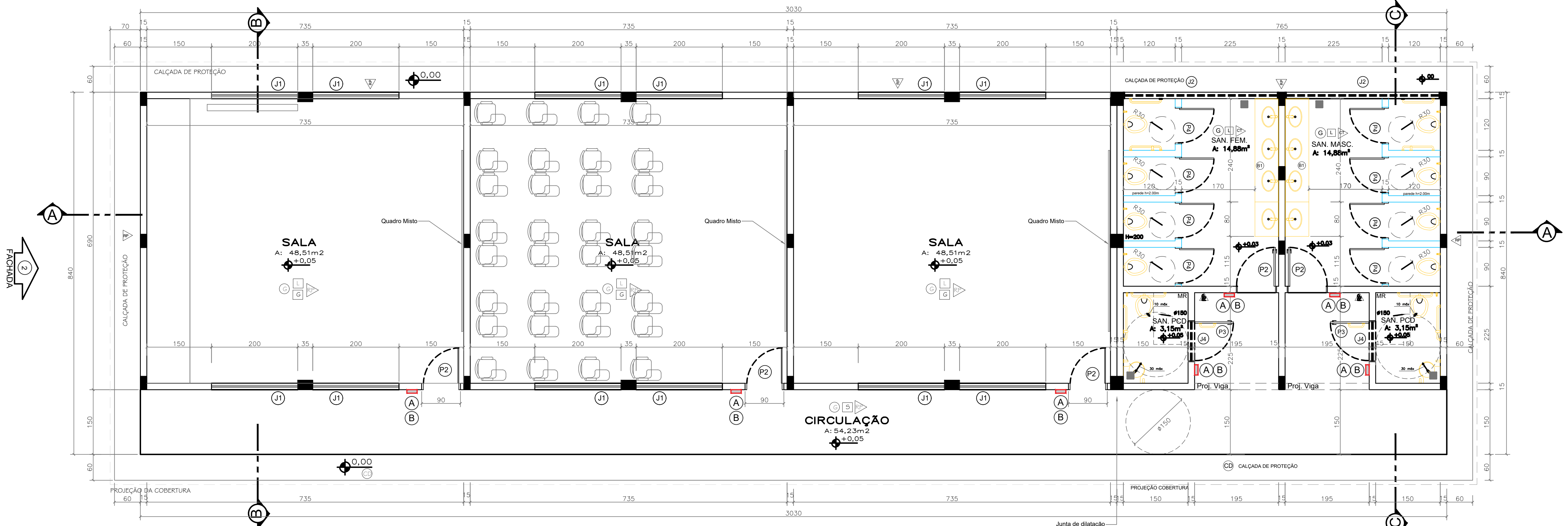

PLANTA BAIXA - SANITÁRIO  
ESC. 1/50

PLANTA BAIXA - BLOCO 1 SALA  
ESC. 1/50

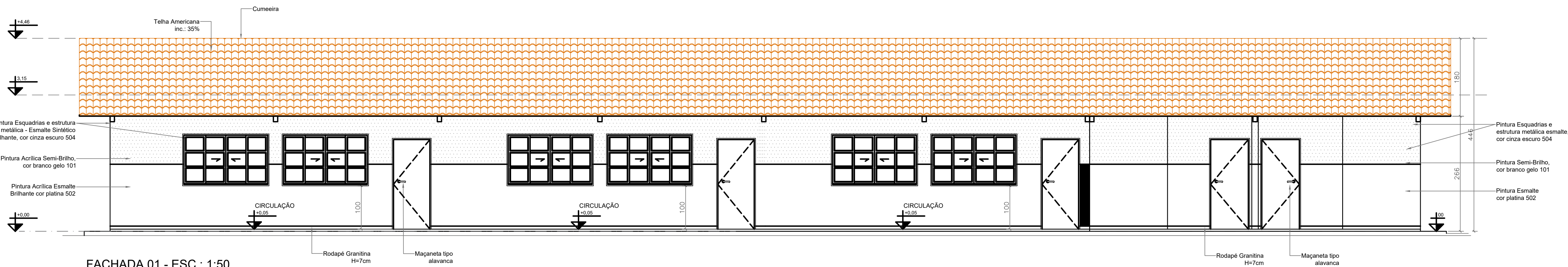

FACHADA 01 - ESC.: 1:50

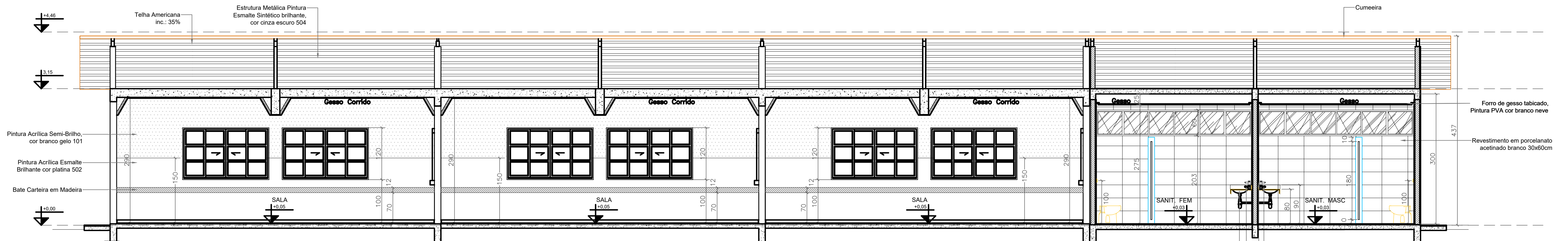

CORTE AA - ESC.: 1:50